В истории нашего государства день 5 декабря является днем воинской славы, начала контрнаступления советских войск в битве под Москвой. Прошло 75 лет со дня исторической битвы под Москвой, но она остаётся на долгие годы в памяти российских людей.
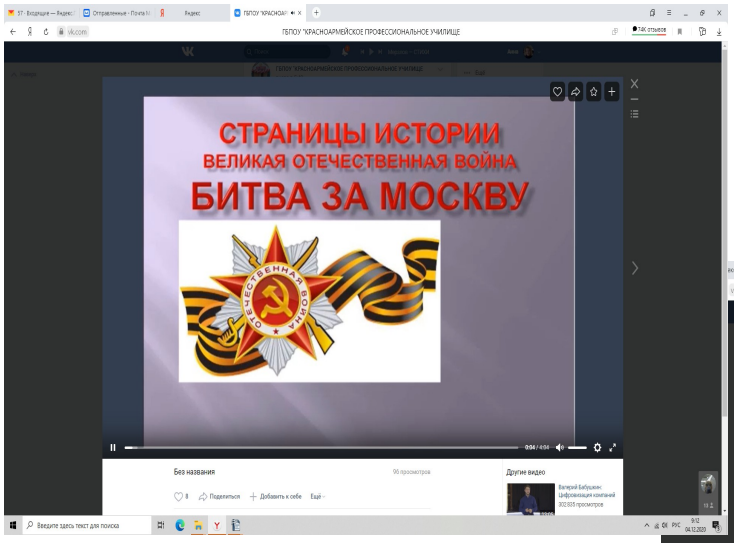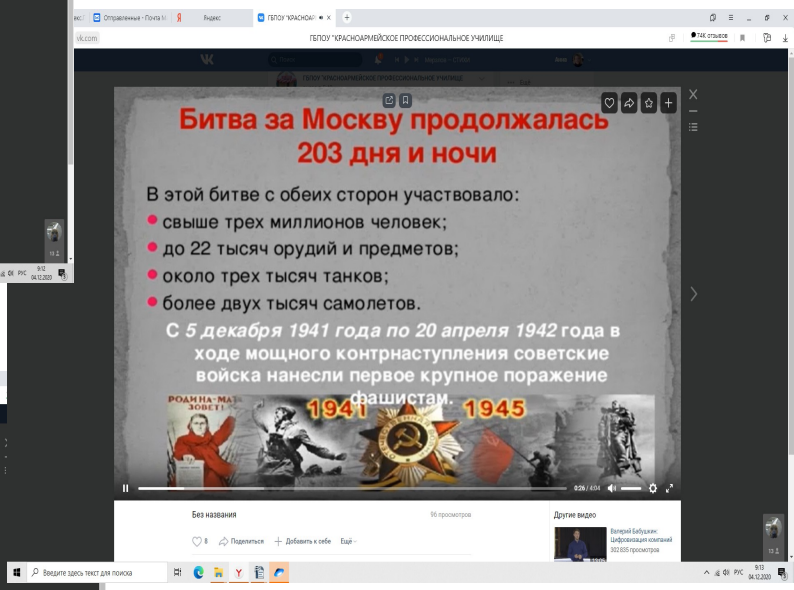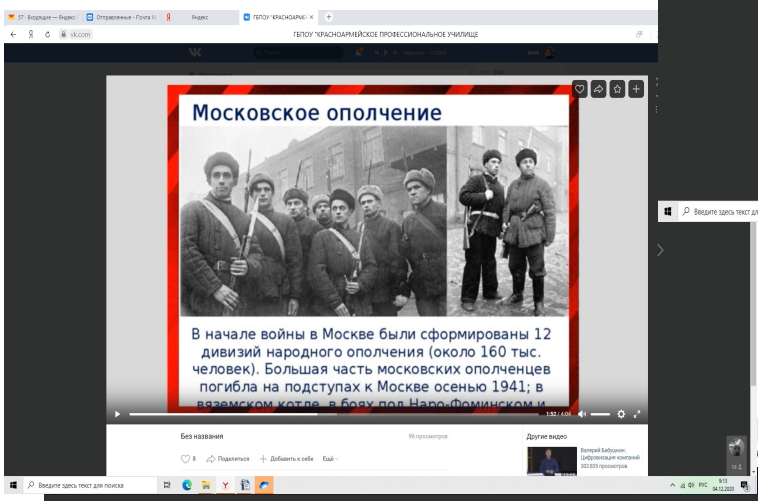
4.12.2020 года в ГБПОУ «Красноармейское профессиональное училище» в онлайн формате был проведен УРОК МУЖЕСТВА «На огненных московских рубежах». В мероприятии приняло участие 123 обучающихся.